



# HELMAC

weighing food machines • retail data systems

A RICE LAKE WEIGHING SYSTEMS COMPANY



CONFEZIONATRICI  
PROFESSIONALI

# WM



S E R I E  
**WM-AI**

Massima efficienza  
Minimo ingombro



LA PIÙ COMPATTA



FILM  
LARGO



FILM  
STRETTO



NESSUNO  
SPRECO



TELECAMERA  
DI RICONOSCIMENTO  
VASCHETTA



INOX

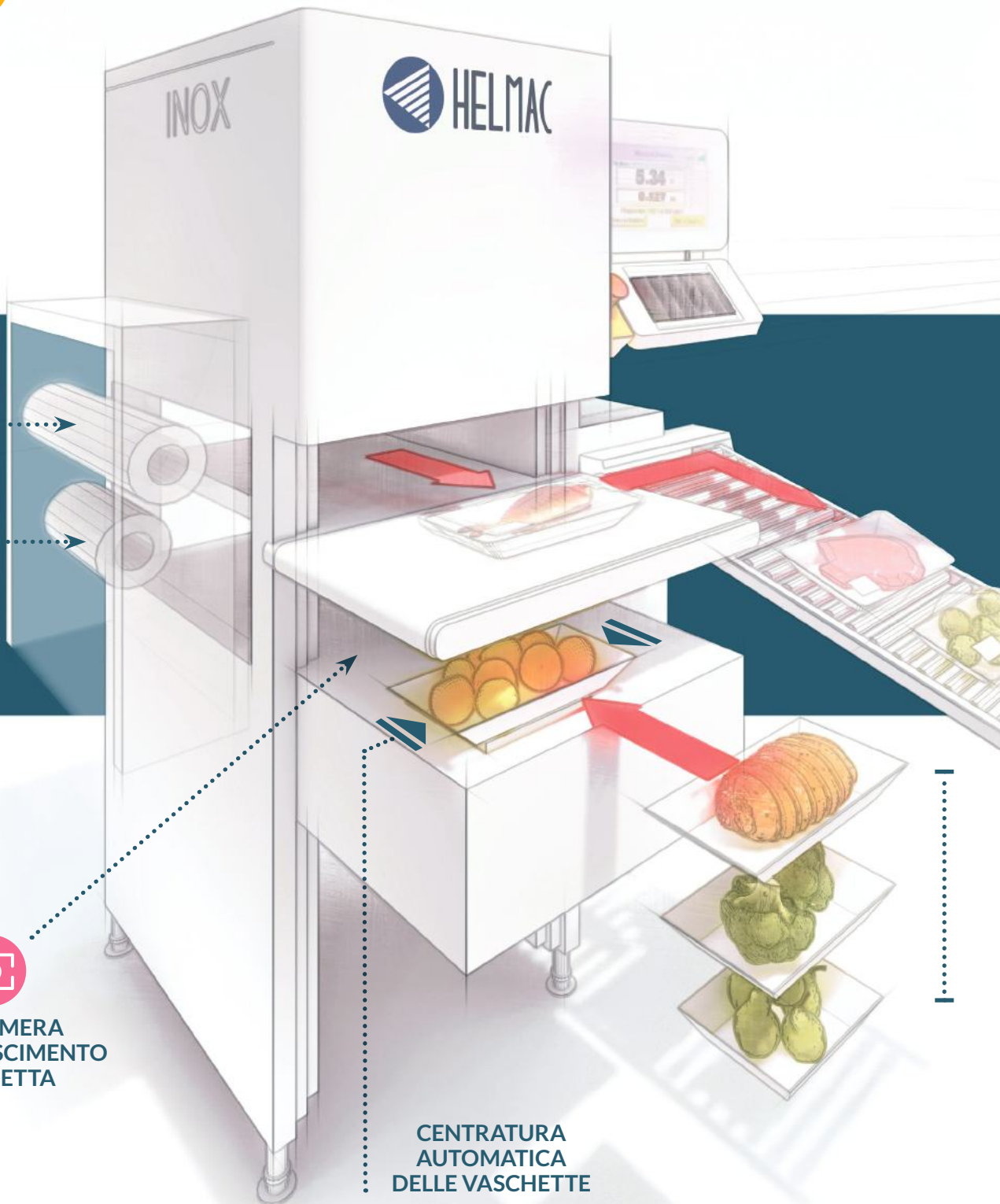

CENTRATURA  
AUTOMATICA  
DELLE VASCHETTE

Confezionatrice automatica in acciaio INOX che **pesa, confeziona ed etichetta** fino a 35 vaschette al minuto, particolarmente indicata per reparti di gastronomia, macelleria e ortofrutta.



### ETICHETTA

Posizione e angolo di applicazione configurabili, da associare al tipo di vaschetta.

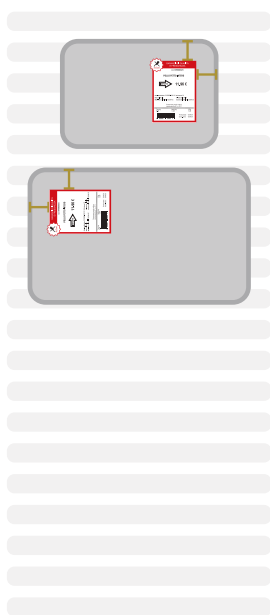

### ETICHETTA + PROMO

Applicazione di etichetta promozionale aggiuntiva, prestampata o con stampa personalizzabile.

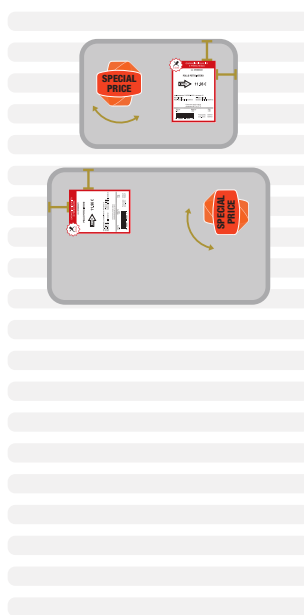

### ETICHETTA VARIABILE + PROMO

Gestione di due etichette di diverse dimensioni, con grafica personalizzabile + applicazione di etichetta promozionale (PROMO).

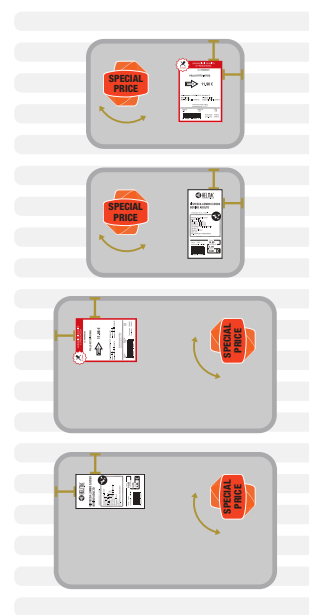

**ETICHETTE PRECISE E VELOCI** grazie all'applicatore automatico



**VASCHEE DI DIVERSE DIMENSIONI**



**WM AI è l'unica confezionatrice esistente dotata di 2 bobine.**

La macchina sceglie di utilizzare il film più adatto in base alle dimensioni della vaschetta. Questo consente di confezionare formati diversi con un notevole risparmio di materiale e di tempo.



## Dimensioni compatte



- Confezionamento sempre efficiente in un minimo ingombro

## Display Touch screen 12"



- Completamente configurabile con numerose funzioni
- Molteplici statistiche sul confezionato

## Riconoscimento e centraggio vaschetta



- Vaschetta sempre centrata
- Riconoscimento dimensioni vaschetta
- Inserimento piú rapido per l'operatore

## Bobine: 1 o 2



- Risparmio di materiale
- Selezione automatica del film

## Stampanti: 1 o 2



- Gestione di etichette di varie dimensioni
- Testi, grafiche e angolazione personalizzabili
- Sostituzione del rotolo facilitata grazie al cassetto estraibile

## Applicatore etichette promozionali

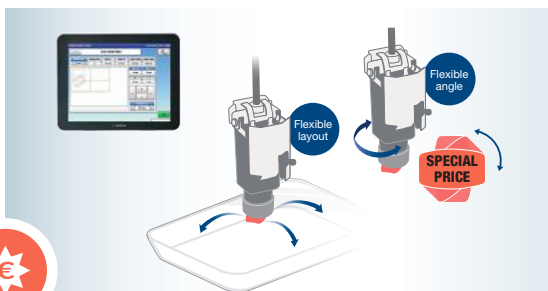

- Stampante integrata per personalizzazione dell'etichetta
- Angolo e posizione configurabili

## Applicatore automatico



- Applicazione estremamente precisa per vaschette di qualsiasi dimensione

## Rulliera d'uscita destra



- Integrazione in linea di produzione

## Tappeto d'entrata



- Massima velocità di confezionamento
- Lavoro simultaneo di più operatori

## Tabella comparativa



	WM-AI AS1	WM-AI ASP1P	WM-AI AS2 JR	WM-AI AT2 JR
 Dimensioni	122x164x112 cm	122x164x112 cm	122x164x155 cm	122x164x155 cm
 Display Touch screen 12"	✓	✓	✓	✓
 Riconoscimento vaschetta	✓	✓	✓	✓
 Bobine	1	1	<b>2</b>	<b>2</b>
 Stampanti	1	<b>2</b>	1	<b>2</b>
 Applicatore automatico	✓	✓	✓	✓
 Rulliera d'uscita destra			✓	✓
 Applicatore etichette promozionali		✓		
 Tappeto d'entrata				



WM-AI AS2 JRP	WM-AI AT2 JRP	WM-AI AS2 JRP+PSAI	WM-AI AT2 JRP+PSAI
122x178x155 cm	122x178x155 cm	148x178x251 cm	148x178x251 cm
✓	✓	✓	✓
✓	✓	✓	✓
2	2	2	2
1	2	1	2
✓	✓	✓	✓
✓	✓	✓	✓
✓	✓	✓	✓
		✓	✓



# S E R I E WM- NANO



7"  
TOUCH



## Pesatura:

Dual-range  
(6/15 Kg x 2/5 g)

Collegabile ai maggiori  
sistemi gestionali presenti  
sul mercato



## VASCHETTE

- Confeziona vaschette di materiale e forma diversi
- Velocità fino a 16 pezzi al minuto
- Capacità di confezionamento: fino a 3500g
- Capacità di etichettatura: fino a 15 kg



## DISPLAY

- Touch-screen 7" personalizzabile
- Tastiera membrana 84 tasti personalizzabili



## ETICHETTATURA

- Stampante etichettatrice da 2"
- Sistema per cambio ultra-rapido del rotolo, con cassetto frontale estraibile
- Fino a 7 cassette collegabili a schermate e layout differenti



# Connettività, funzionalità e integrazione

Le confezionatrici WM-AI e Nano sono facilmente integrabili in installazioni preesistenti perché interfacciabili a qualunque sistema gestionale

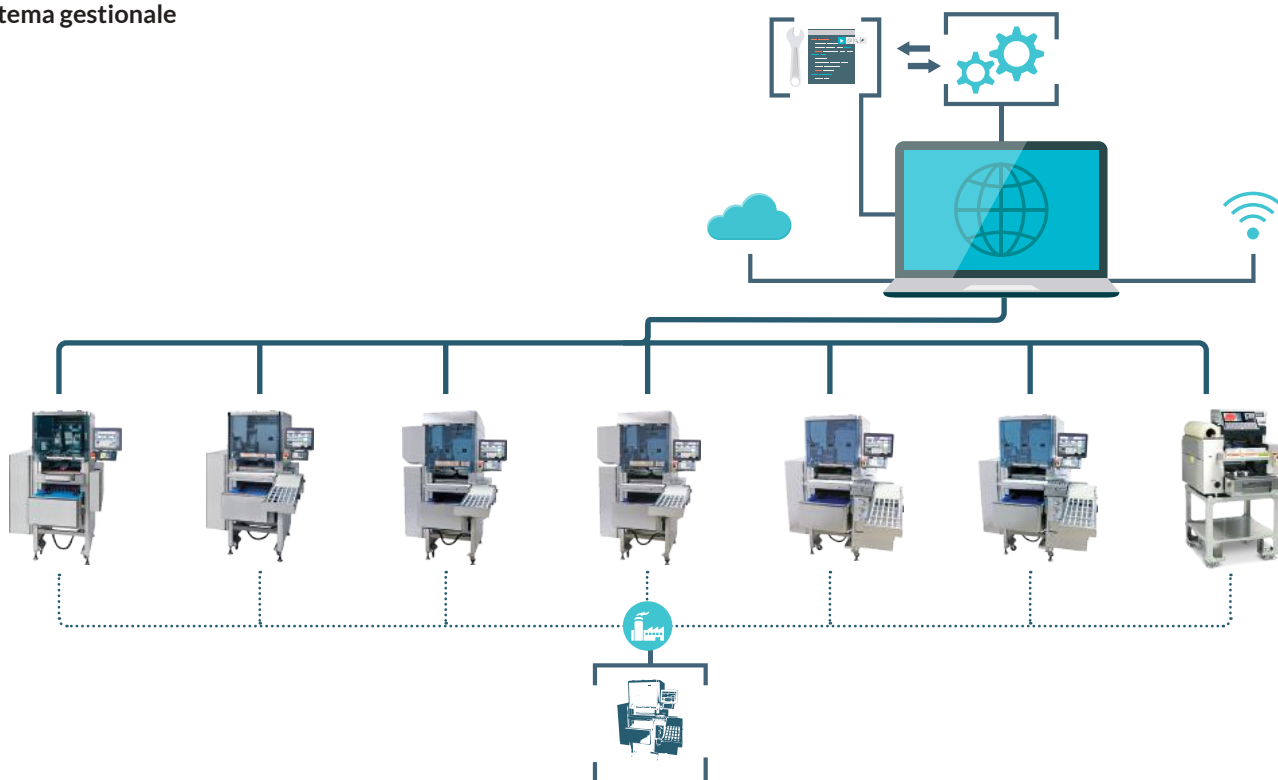

## I VANTAGGI PER IL CLIENTE

✓  
Nessuna modifica all'impianto  
esistente

✓  
Aggiornamento sincronizzato  
degli articoli e degli ingredienti

✓  
Gestione del venduto e della  
tracciabilità

# Ambiente e sostenibilità

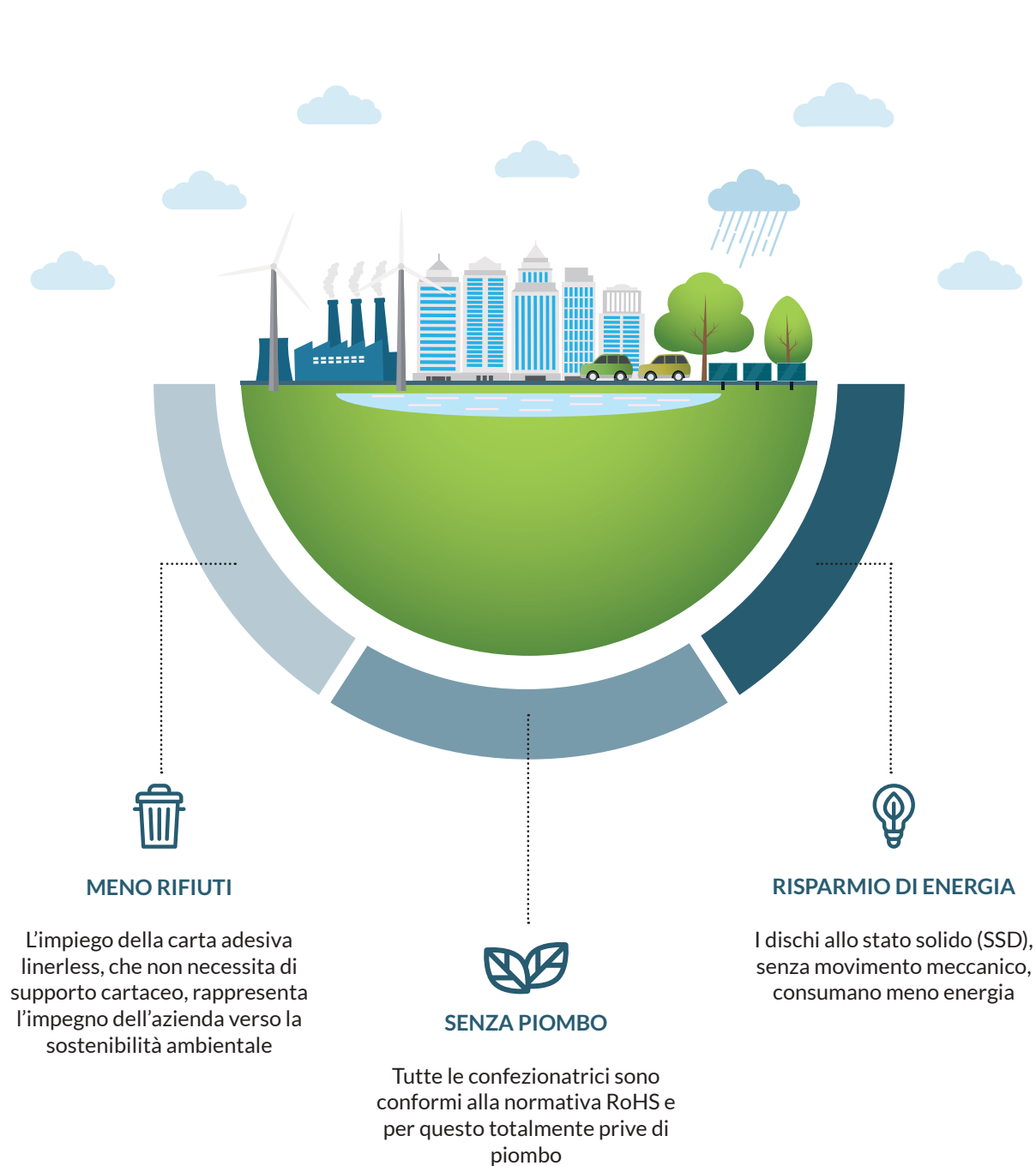





---

YOUR  
**WORLDWIDE**  
PARTNER  
**FOR RETAIL**  
SOLUTIONS

---



Via della Fisica, 18 - 41042 Fiorano Modenese (MO) Italy - Tel. +39 0536 070960

[www.helmac.it](http://www.helmac.it)

SERVIZIO VENDITA E ASSISTENZA TECNICA DI ZONA

Mod **HCONF - IT**

P/N   
HCONF - IT

Sn   
NOSN

  
HCONF - IT/NOSN



Rev. 17/01/2023

